

子ゆけら

変わらぬ音色

〇〇 主な内容 〇〇

住宅入居者募集	2
ごみの出し方について	4
高齢者等買い物物支援事業について	11
村民綱引き大会について	14
第6回東京ヘルクライムについて	16・17

9 月号
 平成 28 年
 (2016年)
 No.449

住宅入居者募集

公営住宅の入居者を募集します。

公営住宅

住宅名	所在地	募集戸数	使用料(月額)
小沢住宅	檜原村3719番地	1戸	公営住宅法により算出

【募集の案内及び申請書の配布】

檜原村役場2階 総務課総務係 土・日・祝日を除く午前8時30分～午後5時

【申し込み期間】

9月5日～23日まで

詳細については、お問い合わせください。

村営住宅の入居者を募集します。

村営住宅

住宅名	所在地	募集戸数	使用料(月額)
第2小沢住宅	檜原村3714番地	1戸	20,000円

【募集の案内及び申請書の配布】

檜原村役場2階 総務課総務係 土・日・祝日を除く午前8時30分～午後5時

【申し込み期間】

9月5日～23日まで

詳細については、お問い合わせください。

◎問い合わせ先 総務課 総務係 内線216

お知らせ

土地現況調査についてのお知らせ

村では、地方税法に基づき、土地の利用状況について、毎年、現況調査を実施しています。これは、土地の現況確認を行うことにより、固定資産税の税額を算出するために必要な調査です。

そこで、平成29年度固定資産税の課税に向けて、下記のとおり村内土地の現況調査を税務係職員が実施しますので、ご協力をお願いします。

なお、ご自分の所有している土地で現況に変更があった場合は、お手数ですが村民課税務係までご連絡ください。

- 調査期間 平成28年10月3日(月)から
平成28年12月22日(木)まで
(土・日・祝日は除く)
- 調査地区 村内全域(宅地及び雑種地を中心に調査します)

※なお、天候等により、調査期間を変更することがあります。



◎問い合わせ先 村民課 税務係 内線112・117

10月の人権・行政相談

- 日時 10月13日(木) 午後1時～3時
- 場所 檜原村役場3階 住民ホール

◎問い合わせ先 村民課 村民保険係 内線111・116

弁護士による無料法律相談のお知らせ

日常の暮らしの中で困っていること、心配ごと、悩みごとなどありませんか。ささいなことでも結構です。みなさんのよりよい暮らしのために相談してみてもいいのではないでしょうか。

- 対象者 村内在住の方
- 日時 10月13日(木) 午後1時～4時
(受付時間 午後0時50分～午後3時30分)
- 場所 檜原村役場3階 住民ホール
- 相談方法 面談による相談



◎問い合わせ先 村民課 村民保険係 内線111・116

国民年金からのお知らせ

納付猶予制度の50歳未満への拡大について

平成28年7月1日から、30歳未満を対象とした国民年金保険料納付猶予制度の対象年齢が拡大され、50歳未満を対象とした納付猶予制度となりました。

ただし、平成28年6月以前の期間は、引き続き30歳未満であった期間が納付猶予制度の対象となります。

所得が少ないなど保険料の納付が困難な場合は、納付猶予制度以外にも、免除制度等もあります。

日本年金機構では、国民年金保険料を納付期限までに納めていただけない方に対して、電話、書面、面談により早期に納めていただくよう案内をおこなっております。

未納のまま放置されると、強制徴収の手続きによって督促を行い、指定された期限までに納付が無い場合は、延滞金が課されるだけでなく、納付義務のある方(納付義務者は被保険者本人、連帯して納付する義務を負う配偶者及び世帯主です。)の財産を差し押さえることがあります。

国民年金に関することは青梅年金事務所までお問い合わせください。

◎問い合わせ先 青梅年金事務所 ☎0428-30-3410

粗大ごみの出し方について(お願い)

◆収集できる品目は…

電気・ガス・石油器具類、家具・寝具、趣味・健康用品等
※指定のごみ袋に入らない大きさのごみ

◆収集できない品目は…

エアコン・テレビ・冷蔵庫・洗濯機・乾燥機は家電リサイクル法により収集できません。また、パソコンも資源有効利用促進法により収集できません。

◆粗大ごみの申し込み先は…

収集業者(株式会社めるか檜原)に電話で収集を依頼してください。
※料金は後日役場より納入通知書を送付いたします。

TEL 042-519-9601

◆粗大ごみを出す時の注意事項は…

- ・指定の収集袋に入る可燃ごみ・不燃ごみ及び資源・有害ごみは粗大ごみとしては収集できません。分別して指定された収集日に出してください。
- ・詳しい分別方法は、『檜原村ごみ収集カレンダー』及び『檜原村ごみの出し方(保存版)』をご覧ください。しっかりと分別・マナーを守って出してください。

収集業者が確認して、収集できない場合もありますのでご協力をお願いいたします。

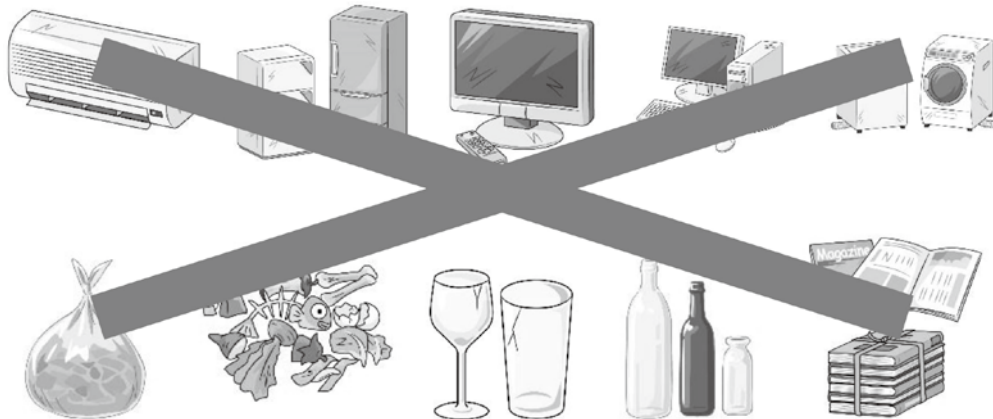

◎問い合わせ先 産業環境課 生活環境係 内線123・127

〈広告〉

建築一式工事業

都知事許可(般-26)第87705号

(有)吉澤工務店

代表取締役 吉澤 伸行

檜原村2733-2

(代)TEL 598-0551 FAX 598-1008

日の出町事務所・工場 TEL 597-0984

24時間年中無休で安心をお届けします

◆営業品目◆

各種消火器・住宅用火災警報器・防災用品
消防設備保守点検・防火対象物点検・避難設備
自動火災報知設備及び消火設備設計施工

〒190-0021 立川市羽衣町3-27-19

(株)消防弘済会

TEL 042-523-3337代

FAX 042-525-3302

<http://www.kousaikai.com>

下水道への接続工事はお早めに…

下水道が使用できる区域のご家庭は、一日も早く下水道への接続工事をお願いいたします。

下水道が使用できるようになると、対象区域のご家庭は、自己負担で下水道への接続工事をする必要があります。

浄化槽を使用のご家庭は浄化槽を廃止し下水道への接続を、また汲み取り便所を使用のご家庭は水洗便所に改造し、下水道への接続をお願いいたします。

下水道が使用できるようになってから3年を過ぎると、汲み取り便所の汲み取り手数料及び浄化槽の清掃補助が打ち切りになり、排水設備工事(下水道接続の水洗便所改造資金)の助成制度も受けられなくなります。

また、皆さんが私有地内に設置する排水設備は、公共下水道に直結するため、適切な工事を行うことが必要です。

このため、一定の技術水準がある、村指定の工事店でないと工事ができませんので注意してください。

指定工事店の一覧は檜原村役場産業環境課窓口にて配布しておりますので、お気軽にお問い合わせください。

環境衛生の向上、秋川の水質保全のため、お早めに接続するようご協力をお願いいたします。

◎問い合わせ先 産業環境課 生活環境係 内線120・127

下水道に油を流さないで

下水道に油を流すと、ご家庭の排水設備や村で整備した下水道管などに油が付着し、流れにくくなったり、悪臭の原因になります。

また、東京都が管理している終末処理場(水再生センター)の処理能力を低下させるなど、下水道施設全体に悪影響があります。

このため、油を使用した場合は、次の点に留意するよう心がけてください。

- 使用した油は、新聞紙などで吸い取るか、油を固める製品を使い、固形化して燃やせるごみとして出してください。
- ナベや皿についた油汚れは、ふき取ってから洗ってください。

近年、村内の下水道管にて油のつまりが見受けられます。また、もしご家庭の排水設備が詰まってしまった場合は**自己負担で修理していただくこととなります。**

皆様のご理解とご協力をお願いいたします。



◎問い合わせ先 産業環境課 生活環境係 内線120・127

〈広告〉

一般建築・リフォームのことなら
なんでもご相談下さい!!



一般建築・リフォーム
株式会社 **光壽建築**

東京都知事許可(般-26)第123420号

代表取締役 野村 正雄

〒190-0214 東京都西多摩郡檜原村435-2
TEL 042-598-0139・042-598-0870
FAX 042-598-1300

一般土木工事一式

東京都知事許可(般-16)第111726号

ICHIKEN

(有)市川建材土木

檜原村2877

TEL 042-598-0513
FAX 042-598-0047

放射能測定情報について

村では、定期的に村内の放射能を測定しています。測定結果につきましては、下記のとおりです。

1. 村内空間放射線量測定結果

◆村内5カ所

		檜原小学校		檜原中学校		総合グラウンド		ひのはら保育園		やすらぎの里児童館グラウンド	
		空間線量 (μ Sv/h)		空間線量 (μ Sv/h)		空間線量 (μ Sv/h)		空間線量 (μ Sv/h)		空間線量 (μ Sv/h)	
測定日	天候	地面から高さ1m	地表面5cm	地面から高さ1m	地表面5cm	地面から高さ1m	地表面5cm	地面から高さ1m	地表面5cm	地面から高さ1m	地表面5cm
7月15日	雨	0.09	0.09	0.09	0.09	0.09	0.10	0.08	0.09	0.07	0.07

◆村内10カ所

		下元郷駐車場		檜原村役場		南郷コミセングラウンド		人里コミセングラウンド		旧数馬分校校庭	
		空間線量 (μ Sv/h)		空間線量 (μ Sv/h)		空間線量 (μ Sv/h)		空間線量 (μ Sv/h)		空間線量 (μ Sv/h)	
測定日	天候	地面から高さ1m	地表面5cm	地面から高さ1m	地表面5cm	地面から高さ1m	地表面5cm	地面から高さ1m	地表面5cm	地面から高さ1m	地表面5cm
7月15日	雨	0.10	0.12	0.08	0.08	0.10	0.10	0.10	0.10	0.09	0.09
		都民の森駐車場		郷土資料館グラウンド		小沢コミセングラウンド		榎里コミセングラウンド		旧藤倉小校庭	
		空間線量 (μ Sv/h)		空間線量 (μ Sv/h)		空間線量 (μ Sv/h)		空間線量 (μ Sv/h)		空間線量 (μ Sv/h)	
測定日	天候	地面から高さ1m	地表面5cm	地面から高さ1m	地表面5cm	地面から高さ1m	地表面5cm	地面から高さ1m	地表面5cm	地面から高さ1m	地表面5cm
7月15日	雨	0.09	0.08	0.07	0.08	0.08	0.08	0.06	0.06	0.07	0.08

※測定結果につきましては、国で示す基準値 (0.23 μ Sv/h) 以下となっており、健康に影響を与える数値ではありません。

◎問い合わせ先 産業環境課 生活環境係 内線123・127

浄化槽をお使いのみなさまへ

10月1日は、「浄化槽の日」

浄化槽は、生活環境の保全及び公衆衛生の向上に必要な施設です。しかし、適正な維持管理を行わなければ十分に機能を発揮できません。そこで、浄化槽法では、浄化槽を使用する方が行うべき3つの義務を定めています。

- ①保守点検（都に登録した専門業者が定期的実施する点検作業）
- ②清掃（村の許可を受けた業者が実施する浄化槽の清掃作業）
- ③法定検査（知事が指定した機関が実施する①と②の状況を客観的に判断する検査）

みなさまが気持ちよく生活できるよう、①～③を実施し、適正な維持管理をお願いします。

また、下水道接続により浄化槽の使用を廃止した場合は、30日以内に届出を行うよう、お願いいたします。



◎問い合わせ先 東京都多摩環境事務所 廃棄物対策課 浄化槽係 ☎042-528-2692 (直通)
産業環境課 生活環境係 ☎598-1011 内線123

4月から「障害者差別解消法」が施行されました

4月1日から、「障害を理由とする差別の解消の推進に関する法律（障害者差別解消法）」が施行されました。

この法律は、障害のある方への差別をなくすことで、障害の有無にかかわらず共に生きる社会を作ることを目指しています。

行政機関、会社・お店などが、障害のある方に「不当な差別的取り扱い」と「合理的配慮をしないこと」が差別になります。

●「不当な差別的取り扱い」とは

障害のある方に対して、サービスの提供を拒否したり、制限や条件を付けたりするなど、障害のない方と違う取り扱いをすることが「不当な差別的取り扱い」になります。

ただし、他に方法がない場合などは「不当な差別的取り扱い」にならないこともあります。

●「合理的配慮」とは

障害のある方が困っているときに、その方の障害に合った必要な工夫ややり方を行うことを合理的配慮といいます。何らかの配慮を求められた場合は、負担になり過ぎない範囲で、やり方の配慮を行うことが求められます。

配慮を行わないことで、障害のある方の権利利益が侵害される場合も差別になります。

◎問い合わせ先 福祉けんこう課 福祉係(やすらぎの里内) ☎598-3121

「B型肝炎ワクチンの定期接種が始まります!!」

B型肝炎ワクチンの定期接種が始まります。

- 平成28年10月1日から、B型肝炎ワクチンが定期接種となります。
 - 対象は平成28年4月1日以降に生まれた0歳児で、1歳になる前に3回の接種を終える必要があります。1回目の接種から3回目の接種を終えるまでには、おおよそ半年間かかります。
 - 1歳になってしまうと、定期接種の対象外となります。スケジュールをよくご確認ください。予防接種を受けるようにしてください。
- *対象の方には個別に通知いたします。

【注意】

- 1回目の接種から3回目の接種を終えるまでには、おおよそ半年間かかります。特に、平成28年4月、5月生まれの方であって、平成28年10月の定期接種開始以降初めてB型肝炎ワクチンを受けられる方は、10月時点ですでに生後5～6か月が経過しているため、接種日程の管理が重要となります。お早めに主治医とよく御相談下さい。

◎問い合わせ先 福祉けんこう課 けんこう係(やすらぎの里内) ☎598-3121

西多摩地区心身障害者(児)巡回相談(無料)の実施について

心身障害者(児)巡回相談を下記のとおり実施いたします。
この相談では、身体障害者手帳・補装具の交付などに必要な診断が無料で受けられます。
相談を希望される方は、福祉けんこう課福祉係までお申し込み下さい。
(定員がありますので、お早めをお願いいたします。)

- 日 時 10月20日(木)
- 会 場 西多摩福祉事務所(青梅合同庁舎)
- 申込期間 9月5日(月)～9月26日(月)

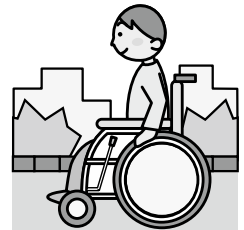

◎申し込み・問い合わせ先 福祉けんこう課 福祉係(やすらぎの里内) ☎598-3121

障害児福祉手当・特別障害者手当について

国は、在宅の重度障害児及び特別障害者に対し、その障害によって生ずる特別の負担軽減を図るため、障害児福祉手当及び特別障害者手当制度を設けています。

次の要件に該当し、受給資格の認定を受けた方に手当が支給されますので、該当される方は申請手続きをお願いいたします。

●障害児福祉手当

月額 14,600円

20歳未満で、重度の障害の状態にあるため、日常生活において常時の介護を必要とする方。(障害を支給事由とする年金受給者、施設入所者は対象外)

●特別障害者手当

月額 26,830円

20歳以上で、著しく重度の障害の状態にあるため、日常生活において常時特別の介護を必要とする方。(施設入所者、3ヶ月を越える入院は対象外)

◎問い合わせ先・申請窓口 福祉けんこう課 福祉係(やすらぎの里内) ☎598-3121

福祉・
けんこう

〈広告〉

電気のことなら何でもご相談下さい！



太陽光発電も
当店におまかせ
ください！



お掃除がラクに
できる方法、
ありますよ

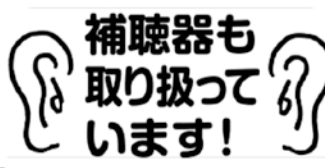

補聴器も
取り扱って
います！

各種電気工事



くらべてみればやっぱり近くのでんきやさん



三十三電気

五日市店 あきる野市五日市20 平井店 日の出町平井2104-3
TEL(042)596-1326 TEL(042)597-2250
FAX(042)596-2514 FAX(042)597-2253

檜原村ファミリー・サポート・センター事業登録会員募集

この事業は、子育ての手助けが必要な方（利用会員）と子育てを手伝ってくださる方（協力会員）が会員となり、地域の中で助け合いながら子育てをする会員組織です。

下記のとおり会員を募集しますので、希望される方は檜原村子ども家庭支援センターまでご連絡ください。

会員の種類・資格

○利用会員（子育ての手助けが必要な方）

村に住民基本台帳法（昭和42年法律第81号）による届出をしている方で概ね生後6か月から小学校4年生までの子どもを持つ保護者

○協力会員（子育てを手伝ってくださる方）

村に住民基本台帳法（昭和42年法律第81号）による届出をしている方で20歳以上の健康な方

○両方会員

利用会員と協力会員の両方を兼ねてできる方

活動内容

- ①保育施設まで子どもの送迎をする。
- ②保育施設の保育開始前や終了後、子どもを預かる。
- ③学校の放課後または児童館終了後、子どもを預かる。
- ④保護者等の病気や急用等の場合に子どもを預かる。
- ⑤冠婚葬祭や子どもの学校行事の際、子どもを預かる。
- ⑥その他

*子どもを預かる場合は、原則として協力会員の自宅で行う。

*支援活動は、早朝、夜間にわたることもありますが、原則として子どもの宿泊は行わない。

報酬基準

平日	午前7時から午後7時	1時間あたり 700円
	上記以外	1時間あたり 900円
土・日・祝祭日	終日	1時間あたり 900円

*利用会員は、預かってもらった時間数に応じて報酬を協力会員に支払います。

会員になるには

子ども家庭支援センター（やすらぎの里内）に置いてある入会申込書に必要事項をご記入の上、ご提出ください。特別な資格などはありませんが、会員の方が安心して育児に関する総合援助が行えるよう、センターでは会員を対象に育児に関する知識・技術を身につけるための講習会を実施します。

◎申し込み先 檜原村子ども家庭支援センター（やすらぎの里内） ☎598-3122

～今月の納期～

- ・固定資産税第3期
- ・国民健康保険税第3期
- ・介護保険料第3期
- ・後期高齢者医療保険料第3期

〈広告〉

消防・防災全般

備えあれば憂いなし!

消火器・住宅用火災警報器・消防ポンプ・消防団用品・防災用品全般販売・消防設備設計・施工・保守点検・建築設備・防火対象物点検

株式会社 きしの防災

東京都知事許可(般18)第83107号

〒197-0822 東京都あきる野市小川東1-2-11

TEL 042-533-2461 FAX 042-533-2462

E-mail k.bousai@if-n.ne.jp

檜原村子ども家庭支援センターからのお知らせ

子ども家庭支援センターは 家族みんなが笑顔で過ごせることを応援します。

家族みんなが笑顔で過ごすために、随時相談をお受けしております。
第3木曜日は、不登校・ひきこもり相談室「ひ～ゆ～」を開設しております。

- 時 間：午前10時～12時
 - 場 所：やすらぎの里けんこう館2階「子ども家庭支援センター」
 - 電話番号：042-598-3122
- 一人でも悩まないで、気軽に相談してください。

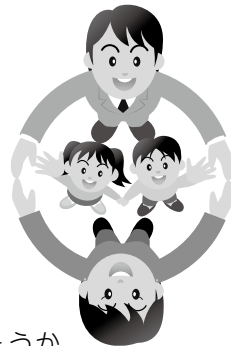

スマイルプロジェクト

いとうひろしさん作の「だいじょうぶ だいじょうぶ」という絵本をご存知でしょうか。
主人公のぼくとおじいちゃんが一緒に過ごす中で、ぼくの世界がだんだんと広がっていきます。新しい発見や楽しい出会いがある反面困ったことや怖いことにも出会うようになります。
けれども、そのたびにおじいちゃんがぼくの手を握りおまじないのように「だいじょうぶ だいじょうぶ。」とつぶやくのでした。

「だいじょうぶ だいじょうぶ」は、安心感を与える言葉

おじいちゃんの「だいじょうぶ だいじょうぶ」の言葉で、ぼくは困難や不安を乗り越えて成長し、反対に年老いてしまったおじいちゃんの手をぼくが握り「だいじょうぶ だいじょうぶ」と声をかけるところでお話は終わっています。

安心感が困難に強い人間を育てる

安心感がベースになっていると、困難な出来事にぶつかっても不安に駆られるということはありません。安心して落ち着いて対処ができて、うまくいく。うまくいなくても時間をかければ解決ができると思えるのです。

人からなると言われても大丈夫という自分への信頼感も持つようになります。

(「だから、子ども時代に一番学習しなければいけないのは、幸福です」より)

平成28年度檜原村職員募集

平成28年度に採用する職員を下記のとおり募集します。

- 採用予定人員 保健師 1名

●受験資格

職 種	学 歴	年 齢
保健師	保健師免許及び正看護師資格取得者	昭和51年4月2日以降生まれの方

※地方公務員法第16条の欠格条項に該当する方は受験できません。

【詳細はお問合わせください。】

◎問い合わせ先 総務課 総務係 内線216

～高齢者や障害者の買い物を支援します～

檜原村では高齢者や障害者が可能な限り住み慣れた地域で生活を続けられるよう、高齢者世帯等買い物支援事業を開始します。

●利用対象者

檜原村に居住する者で、次のいずれかに該当する者とする

- ①65歳以上の高齢者のみで構成されている世帯の者
- ②身体障害者手帳の交付を受け、その程度が1級若しくは2級の者
- ③その他村長が特に必要と認める者

●内容

買い物支援事業は、外出をして買い物をすることが困難な高齢者や障害者の世帯に対して、物資の運搬をすることにより、在宅での生活を支援するものです。買い物の支援だけでなく、配送の際に声をかけるなどし、見守りの機能も兼ねております。配送に協力していただける店舗を募り、その店舗が食品や日用品を配送します。配送の際には、電球や電池の交換等の簡単な作業もお手伝いします。**利用者の費用負担はありません。**

●ご利用開始日

平成28年10月から開始（平成28年9月から随時募集）

●申し込み場所

檜原村役場福祉けんこう課福祉係（やすらぎの里内）

電話番号 042-598-3121

※申し込みの際にやすらぎの里までお越しいただけない方は、お気軽にお電話ください。職員が訪問し、申請書をお持ちします。



◎申し込み先 福祉けんこう課 福祉係（やすらぎの里内） ☎598-3121

檜原村檜原村高齢者世帯等買い物支援事業協力店募集

食品や日用品の買い物などで手助けを必要としている高齢者等を対象に、商品の配達を行っていただける協力店を募集します。協力店は事前に申請し、登録が必要です。

1. 協力店のサービス内容

- ①高齢者等に対して、食品や日用品の配達を行う。（配達時に電池の交換、電球の交換等、簡単な作業も行う。）
- ②配達時において異変等を察知したときは、村の地域包括支援センターへ連絡するなど、高齢者等の見守り活動に協力する。

2. サービスの方法

協力店は、高齢者等の申し出に応じ、食品や日用品の代金を除き、無料でサービスを提供する。サービスを行う時間、曜日または数量等の設定は、協力店が任意に設定することができる。

3. 留意事項

村は、協力店の情報を広報やホームページにより周知するが、商品の配達及びサービスの提供に関する一切の行為については、協力店と利用者の直接取引とし、村は責任を負いません。

4. 事業開始日

平成28年10月から開始（平成28年9月から随時募集）

5. 協力店の登録資格

- (1)村内に店舗、事業所を有すること。
- (2)社会的に信用度が高く、公序良俗に反せず、村民に不利益を与えないものであり、信用性と信頼性ももてるものであること。
- (3)高齢者等の見守りに協力すること。

6. 委託料について

村は協力店に対し、委託料を支払います。

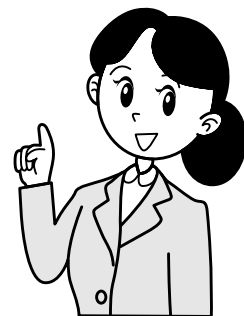

◎問い合わせ先 福祉けんこう課 福祉係(やすらぎの里内) ☎598-3121

福祉・
けんこう

参加型イベント はじめよう! 健康づくり

「こころとからだの健康のために」

- 日時 平成28年10月15日(土) 11時~15時
- 場所 イオンモール日の出 2階イオンホール
- 内容 ○市民公開講座 14時~15時
「こころと体の健康~いつまでも地域で健康に暮らすために~」
講師 医療法人社団幹人会 理事長福生クリニック院長 玉木一弘先生
○健康チェック・各種相談受付・高齢障害体験コーナー
*11時~13時の間、随時受け付けます。健康チェック(血圧・体脂肪・血管年齢測定)と高齢障害体験コーナーは、受付人数に限りがあります。
- 対象者 一般市民及び医療・介護・福祉関係者
- 費用 無料

◎問い合わせ先 東京海道病院 医療福祉相談室 ☎0428-32-0111 月~金 午前9時~午後5時まで

こちら地域包括支援センターです!



日本郵政株式会社から表彰されました

昨年10月に、日本郵政株式会社と高齢者の見守りの強化を図ることを目的とした協定を結び、高齢者みまもり事業・高齢者電話訪問事業を実施しております。見守りに対する日ごろの功績が讃えられ、8月5日に日本郵政から表彰をうけましたのでご報告いたします。



高齢者みまもり事業・高齢者電話訪問事業は、65歳以上の高齢者のみの世帯の方に対して安心をお届けするサービスです。事業の詳細やご利用方法については地域包括支援センターまでご連絡ください。随時募集しております。

◎申し込み・問い合わせ先 檜原村地域包括支援センター（やすらぎの里内） ☎598-3121

栄養相談

- ◆日時 9月27日(火)
10月11日(火)
午前9時30分～午後3時
- ◆会場 やすらぎの里保健センター
(けんこう館2階)

ご自身やご家族の栄養についての疑問や食事療法などについて、栄養士・保健師がご相談に応じます。



精神保健巡回相談

- ◆日時 10月17日(月)
午後2時～4時30分

ご自身やご家族等のこころの健康について、専門医と保健師がご自宅に訪問して相談に応じます。秘密は厳守いたします(費用無料)。

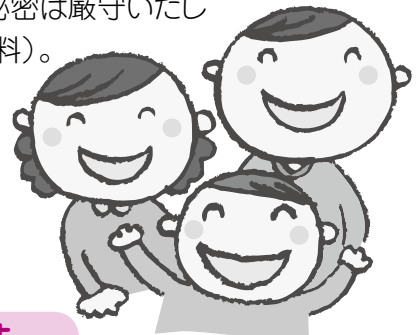

★ご利用される場合には、ご予約が必要となります。

詳細につきましては、お問い合わせください。

◎問い合わせ先 福祉けんこう課 けんこう係(やすらぎの里内) ☎598-3121

就学相談のお知らせ

心身に障害があると思われるお子さんの小中学校の入学等について就学相談を実施しています。学校生活等に不安や悩みをお持ちの保護者の方はご相談ください。

- 平成29年4月に小中学校に入学予定で心身に障害があると思われるお子さんがいる方
- 現在小中学校に在籍しているお子さんが心身の障害で、学校生活等に不安や悩みがある方

◎問い合わせ先 檜原村教育委員会 学校教育係 ☎598-1011 内線222・223

第28回 檜原村民綱引き大会出場チーム大募集!!

いよいよスポーツの秋がやってまいりました。

檜原村体育協会では、「第28回 檜原村民綱引き大会」を開催いたします。

チーム全員の体力・知力を集結させ、力と技をぶつけあい、名勝負を繰り広げましょう!

皆様のお場をお待ちしております。

《村民綱引き大会》

- 日 時 平成28年11月3日(木・祝) 午前9時00分～午後1時00分
- 会 場 檜原小学校体育館
- 対 象 小学生・中学生・PTA・各種団体・自治会・職場(在勤者も含む)等で結成されたチーム
- 種 目
 - 小学生の部 選手5名の在学学年合計が23学年以下で編成されたチーム
 - 一般女子の部 中学生を含む 体重制限無し 5名
 - 一般男子の部 中学生を含む 体重制限無し 5名(男女混成可)
- 服 装 運動の出来る服装で体育館履き(地下足袋可)
- 主 催 檜原村体育協会
- 後 援 檜原村教育委員会・檜原村スポーツ推進委員会

※10月14日(金)までに「出場申込書」により下記までお申込み願います。

(出場申込書は、教育委員会に置いてあります)



《綱引き講習会》

- 日 時 平成28年11月2日(水) 午後7時30分～午後8時30分
- 会 場 檜原小学校体育館
- 持ち物 体育館履き(地下足袋可)・タオル 等
- 講 師 奥多摩町綱引き連盟のみなさん

※練習は、チームまたは個人でもかまいませんので、お気軽に参加してください。

※大会で選手宣誓をしていただくチーム(小学生の部)の抽選会を行いますので、出来るだけ申込みをされたチームの方は、参加してください。

◎申込み・問い合わせ先 檜原村教育委員会 社会教育係 内線226

平成28年度東京都市町村 体育協会連合会功労者 表彰の受賞について

平成28年度東京都市町村体育協会連合会より功労者表彰として、大谷貴志氏が受賞されました。

大谷氏は、檜原村体育協会副会長としてまた、檜原村体育協会スポーツレクリエーション部長として尽力された功績が認められました。



平成28年度東京都体育 協会功労者 表彰の受賞について

平成28年度東京都体育協会功労者表彰として、森田敏治氏が受賞されました。

森田氏は、檜原村体育協会副会長として、尽力された功績が認められました。



グランドゴルフ・インディアカ教室のお知らせ

グランドゴルフ教室を実施いたしますので、ご参加ください。

- 日 時 9月22日（木）秋分の日 ※9月25日（日）から変更になりました
10月23日（日） 11月13日（日）
午前10時から12時
- 場 所 檜原村総合グラウンド
- 持ち物 帽子・飲み物

インディアカ教室を実施いたしますので、ご参加ください。

- 日 時 9月30日（金） 10月14日（金） 11月18日（金）
午後7時30分から9時
- 場 所 檜原小学校体育館
- 持ち物 帽子・飲み物

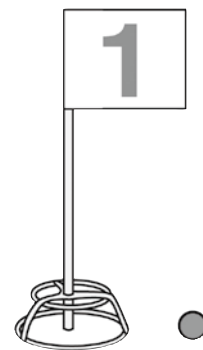
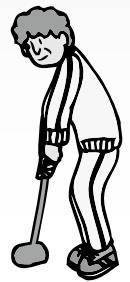

◎問い合わせ先 檜原村教育委員会 社会教育係 内線226

第6回東京ヒルクライム ～HINOHARAステージ(檜原村自転車レース大会)～



交通規制のお知らせ

平成28年**10月2日(日)**

AM6:00～8:00(予定)



檜原村
下元郷駐車場



奥多摩周遊道路
都民の森

檜原村「下元郷駐車場」から奥多摩周遊道路「都民の森」まで
AM6:00～AM8:00(予定) **全面通行止**となります。
最後尾の選手が通過後通行止規制を解除いたします。



●ご協力をお願いいたします。

10月2日(日)第6回東京ヒルクライム～HINOHARAステージ～が開催されます。一般公道を使用して行われる競技のため、当日、コース内は大幅な交通規制が行われます。また緊急災害等が発生した場合はレースを中断する場合があります。皆様方のご協力をお願いいたします。

当日はバスの運休・区間運休がございます。詳しくは裏面をご覧ください。

●ご注意願います。

■選手は平均時速20km程度のスピードで通過しますので、下記の事項にご注意ください。

- ◆当日は警察官等の指示に従ってください。
- ◆交通規制の時間帯は、コース上の通行はできません。
- ◆レース中はコース上に出ないようにご協力ください。
- ◆レース最後尾が通過後、五日市方面は通行可となります。

お問合せ先

第6回東京ヒルクライム～HINOHARAステージ～
大会事務局(檜原村教育委員会)

TEL.042-598-1011 FAX.042-598-1009

E-mail:syakaikyou@vill.hinohara.tokyo.jp URL:http://vill.hinohara.tokyo.jp/

平成28年10月2日(日)

第6回東京ヒルクライム ～HINOHARAステージ～大会開催に伴う 西東京バス運休・区間運休のお知らせ

平成28年10月2日(日)に開催されます

第6回東京ヒルクライム～HINOHARAステージ大会～

開催に伴います交通規制により、当日バスの運行に変更がございます。

バスご利用の際は十分ご注意くださいようお願い申し上げます。

また、交通規制時間前後の交通渋滞も予想されますので、
予めご了承くださいませよう重ねてお願い申し上げます。

武蔵五日市駅～払沢の滝入口・数馬・藤倉方面のバス

下り 武蔵五日市駅発のバス

- 武蔵五日市駅 AM 5:58発の「払沢の滝入口」行きは、「西戸倉」止まりとなります。
- 武蔵五日市駅 AM 6:22発の「数馬」行きは、**運休**となります。

上り 武蔵五日市駅行のバス

- 数馬 AM 7:29発の「武蔵五日市駅」行きは、**運休**となります。
※払沢の滝入口 AM 8:08発「武蔵五日市駅」行きとなります。
- 払沢の滝入口 AM 6:24発の「武蔵五日市駅」行きは、**運休**となります。
※西戸倉 AM 6:36発「武蔵五日市駅」行きとなります。

お問合せ先

第6回東京ヒルクライム～HINOHARAステージ～
大会事務局(檜原村教育委員会)

TEL.042-598-1011 FAX.042-598-1009

E-mail:syakaikyou@vill.hinohara.tokyo.jp URL:http://vill.hinohara.tokyo.jp/



平成28年度 多摩・島しょ広域連携活動助成金事業・子ども体験塾

子ども国際交流音楽祭交流コンサート

- 日 時 2016年10月10日(月・祝) 18時開演(17時30分開場)
- 場 所 羽村市生涯学習センター「ゆとろぎ」大ホール
- 入 場 料 1,000円

※小学生～18歳までの方、及び、その同伴保護者の方1名を無料で400名ご招待いたします。鑑賞希望者は、各チケット前売り所までお越しください。8月26日～9月30日まで受付します。尚、定員に達し次第受付を終了いたします。

【第一部】

羽村市・檜原村・奥多摩町の生徒達による子ども国際交流音楽祭合唱団による歓迎演奏とウィーンの著名な音楽家達との交流演奏を致します。又、西多摩の若手音楽家達による歓迎演奏をお楽しみください。

【第二部】

世界を代表するウィーンの著名な音楽家達をお迎えして本場のクラシック音楽を楽しんで頂きます。ウィーンを代表する木管五重奏の音色を名曲とともに楽しみください。

◆檜原村/交流コンサート

- 開 催 日：2016年10月9日(日)
- 場 所：檜原村やすらぎの里 多目的ホール
- 開催時間：13時～14時30分(12時30分開場)
- 出 演 者：檜原村中学校吹奏楽部
ウィーンの音楽家達によるアンサンブル
(木管五重奏：フルート・クラリネット・オーボエ・ファゴット・ホルン)
- 内 容：第Ⅰ部(13時～13時30分)
ウィーンの音楽家達による指導、及び共演
第Ⅱ部(13時30分～14時30分)
ウィーンの音楽家達による演奏
- 入 場 料：無料



◎問い合わせ先 教育課 ☎598-1011

教育・
文化
その他

檜原村安全・安心むらづくり協議会よりお知らせ

地域の防災力を高めよう

私たち一人一人が身の回りで起こる災害について考え、「自らの生命は自らが守る」という「自助」の意識のもと、災害が発生したときでも適切な行動がとれるように、防災行動力を高めましょう。

家庭内では離ればなれになった場合の安否確認方法・集合場所を決めておきましょう。一人暮らしの方も連絡先等を確認しておくようにしてください。

また、地域ぐるみで「自分たちの地域は自分たちで守る」という「共助」の意識を共有し、地域のみなさんが協力して助け合い、災害による被害を最小限にとどめるとともに、援護が必要となる方を自治会、事業所などで協力して気遣うなど、地域が一体となった協力体制づくりを進め、避難場所の確認や隣近所との協力体制を話し合っておきましょう。

そ
の
他

じゃがいも品評会を開催しました。

7月29日に第7回じゃがいも品評会を開催しました。檜原村・秋川農業協同組合檜原支店・東京都西多摩農業改良普及センターで審査を行った結果、下記の方々が入賞されました。

- 1等（檜原村長賞）
中村 賢次さん
- 2等（東京都農業改良普及事業協議会長賞）
野村 康夫さん
- 3等（西多摩農業改良普及事業協議会長賞）
大久保安廣さん
- 4等（秋川農業協同五日市ファーマーズセンター長賞）
久保田一男さん
- 特別賞 久保田一男さん



来年度も開催する予定ですので、ぜひご参加ください。

老人クラブ社会奉仕の日 9月20日

老人クラブは全国各地域において日常的に奉仕活動を推進しています。

全国一斉に9月20日を「社会奉仕の日」として、地域社会に対する感謝を表すため、環境美化活動に取り組みます。

檜原村高齢者クラブ連合会では道路・会館・バス停・公衆トイレ・神社・墓地などの清掃やその敷地の草むしり、草刈り等を各地区において行います。また、環境にやさしい活動としてマイバッグ持参、節電などエコ活動にも積極的に取り組みますので、地域住民の方のご理解とご協力をお願いいたします。

◎問い合わせ先 檜高連事務局 檜原村社会福祉協議会 ☎598-0085

五日市防犯協会「地域安全の集い」が開催されます

- 日時 平成28年10月2日（日）
午後1時30分～
- 場所 五日市会館
- 主催 五日市防犯協会・
五日市警察署
- プログラム 第1部 式典
第2部 防犯セミナー講師による講話
第3部 アトラクション
・五日市中学校吹奏楽部による演奏
・植松しのぶ 歌謡ショー



◎問い合わせ先 五日市防犯協会 ☎595-1453

非常勤職員の募集について

檜原診療所では、歯科での非常勤職員を募集します。

- ◆募集人員 1人
 - ◆業務内容 歯科診療補助、受付業務
 - ◆資格要件 歯科衛生士資格取得者又は歯科助手経験者
 - ◆採用予定 平成28年10月1日(土)
 - ◆応募期間 平成28年9月16日(金)まで
 - ◆勤務時間等 勤務日 月～土(祝日を除く)
勤務時間 午前9時から午後5時
勤務回数 月10日程度
 - ◆雇用内容 給与等詳細につきましては、下記までお問い合わせ下さい。
 - ◆提出書類 ①履歴書(市販の履歴書)
②歯科衛生士については免許証の写し
- なお、提出書類は檜原村役場 総務課 総務係(役場庁舎2階)へ平日(土曜日・日曜日は除く。)の午前9時から午後5時まで(正午から午後1時までを除く。)に本人が持参し、申込を行って下さい。(郵送不可)

◎問い合わせ先 福祉けんこう課 医療係 ☎042-598-0115

自殺防止!東京キャンペーンについて

東京都のキャンペーン事業

特別相談

	9月3日 土	9月4日 日	9月5日 月	9月6日 火
悩み 相 談	54時間特別相談 (NPO法人国際ビフレンダーズ 東京自殺防止センター) 0120-58-9090 <3日0時～5日6時>			
債 務 相 談	多重債務110番 (東京都消費生活総合センター) 03-3235-1155 <5日～6日・各日9時～17時>			

	9月10日 土	9月11日 日	9月12日 月	9月13日 火	9月14日 水	9月15日 木	9月16日 金
悩み 相 談	自殺予防のいのちの電話 (一般社団法人 日本のいのちの電話連盟) 0120-783-556 <10日8時～11日8時>		東京都自殺相談ダイヤル～こころといのちのほっとライン～ (NPO法人メンタルケア協議会) 0570-087478 <12日～16日・各日24時間>				
自 死 相 談	自死遺族のための電話相談 (NPO法人全国自死遺族総合支援センター) 03-3261-4350 <10日～12日・各日11時～19時>			自死遺族のための電話相談 (NPO法人グリーフケア・サポートプラザ) 03-3796-5453 <13日～16日・各日10時～22時>			
労 働 相 談				東京都ろうどう110番 (東京都労働相談情報センター) 0570-00-6110 <13日～14日・各日9時～17時>			

*フリーダイヤル以外は有料

*0570で始まるナビダイヤルは携帯電話の無料通話、かけ放題プラン等の対象外

詳しくは、東京都福祉保健局HPを御覧ください。

URL : <http://www.fukushihoken.metro.tokyo.jp/iryo/tokyokaigi/rinji1/kouenkai.html>

その他

西多摩建設事務所から、道路の適正使用のお願い

■段差解消板やブロック等を設置しないで下さい。

平成20年の道路交通法の改正により、自転車の車道左端通行の原則が徹底されています。車両等の出入りのため、**道路上に段差解消板やブロック等、障害物が置いてありますと大変危険です。法律で道路上に置くことはできません。**置かないようお願いします。

なお、敷地と道路との段差を解消したい場合は、自費(個人負担)で歩道の切り下げ工事を行って頂きます。事前に道路法に基づき、工事の承認申請手続きが必要です。当所管理課道路管理担当へご相談下さい。

事故防止のためにも皆様のご協力をお願いします。

◎問い合わせ先 西多摩建設事務所 管理課監察担当 ☎0428-22-7216

「実現!就職、正社員 若年就職面接会」のご案内

ハローワーク青梅では、正社員就職を希望する概ね39歳以下の方を対象とした就職面接会を開催いたします。

多くの方のご参加をお待ちしております。

- 開催日時 平成28年9月12日(月)
13時30分~16時(受付13時~15時)
 - ・参加企業挨拶 13時30分~13時50分
 - ・企業との面接 13時50分~16時
- 会場 青梅市福祉センター2階 青梅市東青梅1-177-3(JR東青梅駅から徒歩5分)
- 対象者 概ね39歳以下の方を対象とした面接会です。
- 参加企業 10社(予定)
参加企業の情報は、ハローワーク青梅の窓口やホームページにて8月下旬頃に掲載いたします。
- 持ち物 複数枚の履歴書(複数の企業の人事担当者と直接面接ができます)・筆記用具

◎問い合わせ先 ハローワーク青梅 職業相談コーナー ☎0428-24-9163

平成28年8月8日付人事異動

氏名	新職名	旧職名
藤原 啓一	企画財政課 課長補佐兼企画財政係長	企画財政課 課長補佐兼むらづくり推進係長
山崎 裕一	企画財政課 むらづくり推進係長	会計課 会計係長
岡部 英幸	総務課 総務係 主査	企画財政課 企画財政係長
大谷 未美	会計課 課長補佐兼会計係長	村民課 課長補佐兼税務係長



檜原村地域おこし協力隊 ひのはらだより

Vol.03

こにしひさし
●小西久司 隊員(人里在住)

まだまだ暑い日が続きますが体調は崩されてないでしょうか？
先日、自宅畑の枝豆を初収穫しました。一部獣害にやられましたがおいしくビールとともに頂きました。

空き家の所有者との交渉も随時行っています。

この夏は林業会社の協力で林業(下草刈り)の体験を何度かさせていただきました。暑い中での作業は本当に大変ですがとてもやりがいのある仕事でした。

人里の獅子舞(五社神社)が9月17日、18日で開催されます。

昨年は檜原村に来て早々に練習に参加させていただき無事に獅子を狂うことができました。今年も参加させてもらおうと思いますので是非とも人里の獅子舞を見に来てください。



空調服を着て下草刈作業

すぎもと ゆ か
●杉本有香 隊員(人里在住)



利島の海は碧く澄んでいて凄くきれいでした！子供達はみんなとても楽しそうに遊んでいました！！

7月はミニスーパーかあべえ屋のオープンがありそのお手伝いをさせて頂いたり、利島サマースクールに指導員の一人として同行させて頂きました！今まであまり交流の機会がなかった子供達と交流出来たのはとても貴重で楽しい時間でした！

5月号広報にてお知らせしました「お手伝い」も引き続き随時募集しております！！個人・団体問わず、私・杉本がお手伝い出来るような事がありましたら、是非お気軽にお問合せくださいませ！！

電話：042-519-9556 杉本まで

ほそかいかずひろ
●細貝和寛 隊員(神戸在住)

檜原村に来て4カ月が経ちました。地元の方の協力もあり、一人暮らしには多すぎる畑の野菜ができ、キュウリは食べきれず、近所の方に差し上げた際に桃をいただいて・・・物々交換ができる村の暮らしはいいなとしみじみ。

農地は特産品開発にも関わる大事な財産なので将来に残していけるように自分からも活動を創っていきたいです！

もちろん観光振興の担当として、引き続き檜原村のPRに関わるイベントへの出店や出店の手伝いも行きます。

また、私事ですが6月より検原太鼓に入らせていただき、9月からは檜原村の伝統芸能の演じ手としても手伝う予定ですのでよろしくお願ひします！



その他

そったくどうし 啐啄同時(25)

子どもたちにとってみれば、長いようで短かった夏休み。保護者の皆様におかれましては、どのように感じられたことでしょうか。

学期の中で一番長い2学期がはじまり、1学年から9学年までの子どもたちの明るく元気な声が学園に戻ってまいりました。これからの4ヶ月は、どの学年にとっても大変重要な時期になります。長い学期ということで、学校にも慣れ、緊張感が薄れ、何もしないうちに学期が終了なんて話も聞きます。学園でも、9年生は、目の前に大きな目標がありますので、「なかだるみ」ということはないかもしれませんが、他の学年の子どもたちにもきちんと目標をもって取り組ませる事が大切です。今まで以上とは、いいませんが、学校、保護者、地域が連携し、時に厳しく、時にやさしく声かけをしてほしいと思います。

さて、前回の啐啄同時で紹介した、5月28日(土)実施の檜原学園運動会は、ご覧いただけたでしょうか。参加された住民の方々からは、高

い評価をいただき、6年目(2期)を迎えた小中一貫校「檜原学園」の新たな出発に弾みがつきました。そこで、2回シリーズで檜原学園の様子を紹介してみます。

現在の児童・生徒数は82名(小学生50名、中学生32名)、子どもたちの教育に直接関わる先生方は32名、およそ子ども3人に1人の先生ということになります。子ども40人に1人という地域から見れば、手厚い指導がされており、単純計算とはいきませんが、間違いなく9年間で確かな学力(生きる力)が身につくと考えます。教育課程(学校教育内容の計画)は、9年間を見通した編成を目指しながら、小・中学校の良さを活かしつつ、授業交流や指導交流を通して指導の充実を進めています。子どもたちは生き生きと授業を受けており、今後大いに期待しているところです。皆さんも、ぜひ学校訪問し、実感していただけたらと思います。

檜原村学校教育支援室長 上原 富明

お子様の心身の健康・行動・性格・学習や教育等でのご相談に応じます。相談日は、原則として土・日・祝・休日を除き毎日です。相談員の在室を電話でご確認の上、来室してください。なお、ご希望があれば訪問相談もいたします。

教育相談室は、本宿・春日神社の斜め向かいにあります。

電話番号は598-1161です。

学校だより

いま、檜原学園檜原中学校では

【教育目標 ●学び考える人 ●心の豊かな人 ●たくましい人】

「特別の教科 道徳」

子供たちの豊かな心を確実に育成していくために、小学校では平成30年度、中学校では平成31年度より、道徳が「特別の教科道徳」として扱われることになりました。それに伴い、指導方法も「教材を読む道徳」から「考える道徳」、「議論する道徳」への質的な転換を求められています。そこで、檜原中学校では、平成28年度道徳教育推進拠点校として、「自信を持って思いや考えを表現でき、様々な人間関係の中でコミュニケーションがとれる子供の育成」を目指し、道徳授業推進教師を中心に、研修に取り組んでいます。

明るく素直で感性豊かな檜原の子を育てるため、学校、家庭、地域が連携して道徳教育を進めていくことが不可欠です。11月5日(土)には、道徳授業地区公開講座を実施します。道徳授業を参観していただき、協議会をとおして、意見交換することで、学校、家庭、地域が連携した道徳教育を推進していきたいと考えております。皆様のご参加を心よりお待ち申し上げます。

《9月、10月の予定》

9月 8日(木) キャリア探索プログラム(2年)
9月16日(金) 生徒会役員選挙
9月22日(木)~24日(土) 修学旅行(3年)

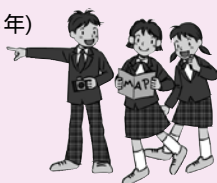

10月 3日(月)・4日(火) 中間試験
10月 8日(土) 土曜授業(5時間授業)
10月14日(金) 進路説明会(2,3年)
10月17日(月) 生徒総会
10月18日(火) 職業人講話(1年)
10月19日(水)~21日(金) 職場体験(2年)
10月28日(金) 鑑賞教室

五輪メダリストが 檜原村にやってくる!!

2016
9/24(土)
12:00~14:00

入場無料

■平野 早矢香 (ひらの さやか)

1985年3月24日生。栃木県出身。幼稚園の時に両親の影響で卓球を始め、仙台育英学園秀光中学校・仙台育英学園高等学校に進学。高校卒業後にミキハウスに入社し、その才能が一気に開花する。入社1年目で全日本選手権を初制覇。さらに2006年度から全日本選手権3連覇を達成し、通算5度の優勝を誇る。また2008年北京オリンピックに出場し、団体戦では惜しくも銅メダル獲得を逃す。しかし、2012年ロンドンオリンピックでは、団体戦にて日本卓球史上初の銀メダルを獲得する。世界選手権は14大会に出場。中でも2014年東京大会では団体戦にて銀メダルを獲得。世界を舞台に活躍を続けるが、2016年4月9日に行われた日本リーグ・ビッグトーナメント佐賀大会にて現役引退。引退後はミキハウス卓球部のコーチとして後輩の指導にあたりると同時に、卓球の普及活動にも取り組んでいる。

■深山 計 (みやま はかる)

中国放送、ニッポン放送を通じ、プロ野球を中心に駅伝、ラグビー等幅広いスポーツの実況中継を担当。

1996年のアトランタ五輪では、開会式、女子マラソン、水泳、陸上、バレーボール、レスリング等のラジオ実況を担当。現在は、プロ野球・マラソンをはじめとする様々なスポーツの実況中継をするとともに、各地のシンポジウムやトークショー等、司会・コーディネーターもつとめる。ゲストの魅力を最大限に引き出し、聴衆との一体感をつくり上げていく進行には定評がある。



『卓球教室・トークショー』

檜原村の子どもから大人までの幅広い世代を対象に、体力・運動能力向上、健康増進、多くの皆様にスポーツをはじめのきっかけづくりとして、スポーツレクリエーション教室を開催いたします。

- 【会 場】 檜原中学校 体育館
- 【対 象】 檜原村在住在勤でスポーツに関心がある方
- 【ゲスト講師】 平野 早矢香(ひらの さやか)
／ロンドン五輪 卓球女子団体 銀メダリスト
- 【司会進行】 深山 計(みやま はかる)
／スポーツアナウンサー
- 【主 催】 檜原村教育委員会
檜原村スポーツ推進委員会

初心者大歓迎!!
見学のみの方も大歓迎!!

©PHOTO KISHIMOTO/amanaimages

◎問い合わせ先 檜原村教育委員会 教育課 社会教育係 ☎042-598-1011

休日診療医療機関名のお知らせ

日(曜日)	医療機関名	住 所	電 話	日(曜日)	医療機関名	住 所	電 話
9月11日(日)	米山医院	あきる野市二宮1133	558-9131	22日(木)	朱膳寺内科クリニック	あきる野市秋留1-1-10 あきる野クニツクツ1F	559-9201
18日(日)	まつもと耳鼻咽喉科	あきる野市秋留1-1-10 あきる野クニツクツ1F	550-3341	25日(日)	瀬戸岡医院	あきる野市二宮1240	558-3930
19日(月)	あべクリニック	あきる野市瀬戸岡459-11	558-7730	10月2日(日)	小机クリニック	あきる野市小中野160	596-3908

受付時間 午前9時~午前11時45分・午後1時~午後4時45分

※午後の診療時間は、変更となる場合がありますので、事前のご確認をお願いします。また、受診の際は診療科目を事前に確認して下さい。

テレホンサービスによる診療案内

- 東京消防庁救急相談センター TEL 521-2323
携帯電話・PHSは#7119

- 秋川消防署 TEL 595-0119

- 東京都保健医療情報センター TEL 03-5272-0303

世帯と人口 (8月1日現在)

	前月比
世帯数	1,194世帯(1増)
人口	2,312人(0)
男	1,159人(1増)
女	1,153人(1減)

「広報ひのはら」は再生紙を利用しています。

~今月の表紙~ 「変わらぬ音色」

9月は檜原村の多くの地区でお祭りが行われます。写真は上元郷神田囃子と本宿神田囃子です。地区内を引き回されるそれぞれの山車の上で奏でられる囃子の音色は、いつの時代も変わらずにふるさとの空気を賑わせてくれます。伝統を守り伝えていく人たちの心も大切な村の宝です。