

令和6年度 檜原村

ごみ収集 カレンダー

- ごみは必ず指定袋で収集日の朝8時までに指定された場所に出してください。
- 台風や雪などの天候不良により収集できない場合があります。
- 祝日も収集を行います。
【収集しない日：土曜・日曜・年末年始（12/30～1/3）】
- 指定日以外の日にはごみを出さないでください。

上元郷・出畑・和田・事貫・上平・笛吹・
下川乗・上川乗・元郷11号棟～17号棟・
みどりせせらぎ住宅 地区用

ごみの減量に
ご協力を
お願いします！

4



充電式の電池が取り外せないごみは、 **有害ごみの日**に出してください

充電式の電池が取り外せないごみとは

充電式のおもちゃ、電子たばこ、電動歯ブラシ、電気シェーバー

など

※充電式の電池が取り外せるごみ（デジタルカメラなど）は
電池は有害ごみ（指定袋）、本体は使用済小型電子機器となります。

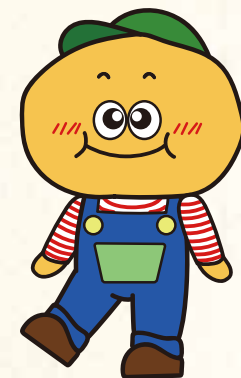

リチウムイオン電池の分別にご協力をおねがいします！

分別されずに排出された、スマートフォン、携帯充電器、タブレット、電子たばこ、ノートパソコン等に使用されているリチウムイオン電池の処分時に発火する火災事故等が増えています。

発火物の例



スピーカー



ハンディクリーナー



電気工具

リチウムイオン電池とは

リチウムイオン電池は、モバイルバッテリー等、小型で大量の電力を必要とする製品に使用されています。一般的に使用されているニッケルカドミウム電池、ニッケル水素電池等と比べて高容量、高出力、軽量という特徴があります。

令和6年
2024年

4月



ごみは必ず指定袋で朝8時までに出してください。
ごみの減量・資源化にご協力をお願いします。

日	月	火	水	木	金	土
	1 生ごみの水切りをお願いします! 	2	3	4 食品は無駄なく食べきましょう! 	5 資源 缶・びん ペットボトル 白色トレイ 使用済小型電子機器 不燃ごみ 有害ごみ	6
7	8 	9	10	11 	12 資源 布類・紙類 	13
14	15 生ごみの水切りをお願いします! 	16	17	18 食品は無駄なく食べきましょう! 	19 資源 缶・びん ペットボトル 白色トレイ 使用済小型電子機器 不燃ごみ 有害ごみ	20
21	22 	23	24	25 	26 資源 布類・紙類 	27
28	29 生ごみの水切りをお願いします! 	30			【事業所ごみ】 事業所は役場で「事業所用ごみ袋」を購入し収集日に出してください。詳しくは産業環境課生活環境係へ	

上元郷・出畑・和田・事貫・上平・笛吹・下川乗・上川乗・元郷11号棟～17号棟・みどりせせらぎ住宅 地区用

ごみの出し方でお問合せの場合は役場生活環境係へ(電話 042-598-1011)

令和6年
2024年

5月



台風や雪など天候不良により収集できない場合があります。
資源(紙類・布類)を雨天に出す場合は濡れないように
ビニール等に入れて出してください。

日	月	火	水	木	金	土
<p>【お知らせ】 村では、高齢者等ごみ収集支援事業、資源回収奨励金交付事業、生ごみ処理機器購入費補助などを行っています。詳しくは、産業環境課生活環境係へ</p>			1	<p>2</p> <p>可燃ごみ</p> <p>食品は無駄なく食べましょう!</p>	<p>3</p> <p>資源</p> <p>缶・びん ペットボトル 白色トレイ</p> <p>使用済小型電子機器</p> <p>不燃ごみ</p> <p>有害ごみ</p>	4
5	<p>6</p> <p>生ごみの水切りをお願いします!</p> <p>可燃ごみ</p> <p>粗大ごみ</p>	7	8	<p>9</p> <p>可燃ごみ</p>	<p>10</p> <p>資源</p> <p>布類・紙類</p>	11
12	<p>13</p> <p>可燃ごみ</p>	14	15	<p>16</p> <p>可燃ごみ</p> <p>食品は無駄なく食べましょう!</p>	<p>17</p> <p>資源</p> <p>缶・びん ペットボトル 白色トレイ</p> <p>使用済小型電子機器</p> <p>不燃ごみ</p> <p>有害ごみ</p>	18
19	<p>20</p> <p>生ごみの水切りをお願いします!</p> <p>可燃ごみ</p> <p>粗大ごみ</p>	21	22	<p>23</p> <p>可燃ごみ</p>	<p>24</p> <p>資源</p> <p>布類・紙類</p>	25
<p>26</p> <p>村内一斉清掃 (ふれあいデー)</p>	<p>27</p> <p>可燃ごみ</p>	28	29	<p>30</p> <p>可燃ごみ</p> <p>食品は無駄なく食べましょう!</p>	31	

上元郷・出畑・和田・事貫・上平・笛吹・下川乗・上川乗・
元郷11号棟～17号棟・みどりせせらぎ住宅 地区用

粗大ごみは直接 株式会社めるか檜原 まで
お申し込みください。(電話 042-519-9601)

令和6年
2024年

6月



ごみは必ず指定袋で朝8時までに出してください。
ごみの減量・資源化にご協力をお願いします。

日	月	火	水	木	金	土			
						1			
	<p>粗大ごみは、事前予約制です。 排出する際は、(株)めるか檜原 (042-519-9601) まで予約をお願いいたします。</p>								
2	3 生ごみの 水切りを お願いします!	可燃ごみ 粗大ごみ	4	5	6 食品は 無駄なく 食べましょう!	可燃ごみ	7 資源 缶・びん ペットボトル 白色トレイ 使用済小型電子機器 不燃ごみ 有害ごみ	8	
9	10	可燃ごみ	11	12	13	可燃ごみ	14	資源 布類・紙類	15
16	17 生ごみの 水切りを お願いします!	可燃ごみ 粗大ごみ	18	19	20 食品は 無駄なく 食べましょう!	可燃ごみ	21 資源 缶・びん ペットボトル 白色トレイ 使用済小型電子機器 不燃ごみ 有害ごみ	22	
23	24	可燃ごみ	25	26	27	可燃ごみ	28	資源 布類・紙類	29
30		可燃ごみ							

上元郷・出畑・和田・事貫・上平・笛吹・下川乗・上川乗・
元郷11号棟～17号棟・みどりせせらぎ住宅 地区用

ごみの出し方でお問合せの場合は役場生活環境係へ(電話 042-598-1011)

令和6年
2024年

7月



台風や雪など天候不良により収集できない場合があります。
資源(紙類・布類)を雨天に出す場合は濡れないように
ビニール等に入れて出してください。

日	月	火	水	木	金	土	
1 生ごみの 水切りを お願いします!	可燃ごみ 粗大ごみ	2	3	4 食品は 無駄なく 食べましょう!	可燃ごみ	5 資源 缶・びん ペットボトル 白色トレイ 使用済小型電子機器 不燃ごみ 有害ごみ	6
7	8 可燃ごみ	9	10	11 可燃ごみ	12 資源 布類・紙類	13	
14	15 生ごみの 水切りを お願いします!	16 可燃ごみ 粗大ごみ	17	18 食品は 無駄なく 食べましょう!	19 可燃ごみ	20 資源 缶・びん ペットボトル 白色トレイ 使用済小型電子機器 不燃ごみ 有害ごみ	
21	22 可燃ごみ	23	24	25 可燃ごみ	26 資源 布類・紙類	27	
28	29 可燃ごみ	30	31	スプレー缶、カセット式ガスボンベ、ライター、電子タバコ、 蛍光灯、体温計(水銀)は有害ごみです。 不燃ごみではありません。必ず分別し有害ごみ専用袋で出し てください。専用袋は産業環境課で配布しています。			

上元郷・出畑・和田・事貫・上平・笛吹・下川乗・上川乗・
元郷11号棟～17号棟・みどりせせらぎ住宅 地区用

粗大ごみは直接 株式会社めるか檜原 まで
お申し込みください。(電話 042-519-9601)

令和6年
2024年

8月



ごみは必ず指定袋で朝8時までに出してください。
ごみの減量・資源化にご協力をお願いします。

日	月	火	水	木	金	土			
	<p>粗大ごみは、事前予約制です。 排出する際は、(株)めるか檜原 (042-519-9601) まで予約をお願いいたします。</p>				<p>1</p> <p>可燃ごみ</p> <p>食品は 無駄なく 食べきましょう!</p>	<p>2</p> <p>資源 缶・びん ペットボトル 白色トレイ</p> <p>使用済小型電子機器</p> <p>不燃ごみ</p> <p>有害ごみ</p>	<p>3</p>		
4	<p>5</p> <p>生ごみの 水切りを お願いします!</p> <p>可燃ごみ</p> <p>粗大ごみ</p>	6	7	8	<p>可燃ごみ</p>	9	<p>資源 布類・紙類</p>	10	
11	12	<p>可燃ごみ</p>	13	14	15	<p>可燃ごみ</p> <p>食品は 無駄なく 食べきましょう!</p>	16	<p>資源 缶・びん ペットボトル 白色トレイ</p> <p>使用済小型電子機器</p> <p>不燃ごみ</p> <p>有害ごみ</p>	17
18	19	<p>可燃ごみ</p> <p>粗大ごみ</p> <p>生ごみの 水切りを お願いします!</p>	20	21	22	<p>可燃ごみ</p>	23	<p>資源 布類・紙類</p>	24
25	26	<p>可燃ごみ</p>	27	28	29	<p>可燃ごみ</p> <p>食品は 無駄なく 食べきましょう!</p>	30		31

上元郷・出畑・和田・事貫・上平・笛吹・下川乗・上川乗・
元郷11号棟～17号棟・みどりせせらぎ住宅 地区用

ごみの出し方でお問合せの場合は役場生活環境係へ(電話 042-598-1011)

令和6年
2024年

9月



台風や雪など天候不良により収集できない場合があります。
資源(紙類・布類)を雨天に出す場合は濡れないように
ビニール等に入れて出してください。

日	月	火	水	木	金	土	
1	2 生ごみの水切りをお願いします!  	3	4	5 食品は無駄なく食べましょう! 	6 資源 缶・びん ペットボトル 白色トレイ 使用済小型電子機器 不燃ごみ 有害ごみ	7	
8	9 	10	11	12 	13 資源 布類・紙類 	14	
15	16 生ごみの水切りをお願いします!  	17	18	19 食品は無駄なく食べましょう! 	20 資源 缶・びん ペットボトル 白色トレイ 使用済小型電子機器 不燃ごみ 有害ごみ	21	
22	23 	24	25	26 	27 資源 布類・紙類 	28	
29	30 	<p>【お知らせ】 村では、高齢者等ごみ収集支援事業、資源回収奨励金交付事業、生ごみ処理機器購入費補助などを行っています。詳しくは、産業環境課生活環境係へ</p>					

上元郷・出畑・和田・事貫・上平・笛吹・下川乗・上川乗・
元郷11号棟～17号棟・みどりせせらぎ住宅 地区用

粗大ごみは直接 株式会社めるか檜原 まで
お申し込みください。(電話 042-519-9601)

令和6年
2024年

10月



ごみは必ず指定袋で朝8時までに出してください。
ごみの減量・資源化にご協力をお願いします。

日	月	火	水	木	金	土
		1	2	3 可燃ごみ 	4 資源 缶・びん ペットボトル 白色トレイ 使用済小型電子機器 不燃ごみ 有害ごみ	5
6	7 生ごみの 水切りを お願いします! 可燃ごみ 粗大ごみ  	8	9	10 食品は 無駄なく 食べましょう! 可燃ごみ 	11 資源 布類・紙類 	12
13	14 可燃ごみ 	15	16	17 可燃ごみ 	18 資源 缶・びん ペットボトル 白色トレイ 使用済小型電子機器 不燃ごみ 有害ごみ	19
20	21 生ごみの 水切りを お願いします! 可燃ごみ 粗大ごみ  	22	23	24 食品は 無駄なく 食べましょう! 可燃ごみ 	25 資源 布類・紙類 	26
27	28 可燃ごみ 	29	30	31 可燃ごみ 		

上元郷・出畑・和田・事貫・上平・笛吹・下川乗・上川乗・
元郷11号棟～17号棟・みどりせせらぎ住宅 地区用

ごみの出し方でお問合せの場合は役場生活環境係へ(電話 042-598-1011)

令和6年
2024年

11月



台風や雪など天候不良により収集できない場合があります。
資源(紙類・布類)を雨天に出す場合は濡れないように
ビニール等に入れて出してください。

日	月	火	水	木	金	土
	<p>粗大ごみは、事前予約制です。 排出する際は、(株)めるか檜原 (042-519-9601) まで予約をお願いいたします。</p>				1	2
3	4	5	6	7	8	9
	<p>生ごみの 水切りを お願いします!</p>  			<p>食品は 無駄なく 食べましょう!</p> 	<p>資源 布類・紙類</p> 	
10	11	12	13	14	15	16
					<p>資源 缶・びん ペットボトル 白色トレイ</p> 	
17	18	19	20	21	22	23
	<p>生ごみの 水切りを お願いします!</p>  			<p>食品は 無駄なく 食べましょう!</p> 	<p>資源 布類・紙類</p> 	
24	25	26	27	28	29	30
						

上元郷・出畑・和田・事貫・上平・笛吹・下川乗・上川乗・
元郷11号棟～17号棟・みどりせせらぎ住宅 地区用

粗大ごみは直接 株式会社めるか檜原 まで
お申し込みください。(電話 042-519-9601)

令和6年
2024年

12月



ごみは必ず指定袋で朝**8時**までに出してください。
ごみの減量・資源化にご協力をお願いします。

日	月	火	水	木	金	土
1	2 生ごみの水切りをお願いします!  	3	4	5 食品は無駄なく食べきましょう! 	6 資源 缶・びん ペットボトル 白色トレイ    	7
8	9 	10	11	12 	13 資源 布類・紙類 	14
15	16 生ごみの水切りをお願いします!  	17	18	19 食品は無駄なく食べきましょう! 	20 資源 缶・びん ペットボトル 白色トレイ    	21
22	23 	24	25	26 	27 資源 布類・紙類 	28
29	30 【注意】 収集はありません	31 【注意】 収集はありません			スプレー缶、カセット式ガスボンベ、ライター、電子タバコ、蛍光灯、体温計（水銀）は 有害ごみ です。 不燃ごみではありません。必ず分別し有害ごみ専用袋で出してください。専用袋は産業環境課で配布しています。	

上元郷・出畑・和田・事貫・上平・笛吹・下川乗・上川乗・元郷11号棟～17号棟・みどりせせらぎ住宅 地区用

ごみの出し方でお問合せの場合は役場生活環境係へ(電話 042-598-1011)

令和7年
2025年

1月



台風や雪など天候不良により収集できない場合があります。
資源(紙類・布類)を雨天に出す場合は濡れないように
ビニール等に入れて出してください。

日	月	火	水	木	金	土
	生ごみの水切りに ご協力をお願いいたします！		1 【注意】 収集はありません	2 【注意】 収集はありません	3 【注意】 収集はありません	4
5	6 生ごみの 水切りを お願いします！ 可燃ごみ 粗大ごみ	7	8	9 食品は 無駄なく 食べましょう！ 可燃ごみ	10 資源 缶・びん ペットボトル 白色トレイ 使用済小型電子機器 不燃ごみ 有害ごみ	11
12	13 可燃ごみ	14	15	16 可燃ごみ	17 資源 布類・紙類	18
19	20 生ごみの 水切りを お願いします！ 可燃ごみ 粗大ごみ	21	22	23 食品は 無駄なく 食べましょう！ 可燃ごみ	24 資源 缶・びん ペットボトル 白色トレイ 使用済小型電子機器 不燃ごみ 有害ごみ	25
26	27 可燃ごみ	28	29	30 可燃ごみ	31 資源 布類・紙類	

上元郷・出畑・和田・事貫・上平・笛吹・下川乗・上川乗・
元郷11号棟～17号棟・みどりせせらぎ住宅 地区用

粗大ごみは直接 株式会社めるか檜原 まで
お申し込みください。(電話 042-519-9601)

令和7年
2025年

2月



ごみは必ず指定袋で朝8時までに出してください。
ごみの減量・資源化にご協力をお願いします。

日	月	火	水	木	金	土			
						1			
	<p>粗大ごみは、事前予約制です。 排出する際は、(株)めるか檜原 (042-519-9601) まで予約をお願いいたします。</p>								
2	3 生ごみの 水切りを お願いします!	可燃ごみ 粗大ごみ	4	5	6 食品は 無駄なく 食べましょう!	可燃ごみ	7 資源 缶・びん ペットボトル 白色トレイ 使用済小型電子機器 不燃ごみ 有害ごみ	8	
9	10	可燃ごみ	11	12	13	可燃ごみ	14	資源 布類・紙類	15
16	17 生ごみの 水切りを お願いします!	可燃ごみ 粗大ごみ	18	19	20 食品は 無駄なく 食べましょう!	可燃ごみ	21 資源 缶・びん ペットボトル 白色トレイ 使用済小型電子機器 不燃ごみ 有害ごみ	22	
23	24	可燃ごみ	25	26	27	可燃ごみ	28	資源 布類・紙類	

上元郷・出畑・和田・事貫・上平・笛吹・下川乗・上川乗・
元郷11号棟～17号棟・みどりせせらぎ住宅 地区用

ごみの出し方でお問合せの場合は役場生活環境係へ(電話 042-598-1011)

令和7年
2025年

3月



台風や雪など天候不良により収集できない場合があります。
資源(紙類・布類)を雨天に出す場合は濡れないように
ビニール等に入れて出してください。

日	月	火	水	木	金	土			
						1			
	【お知らせ】 村では、高齢者等ごみ収集支援事業、資源回収奨励金交付事業、生ごみ処理 機器購入費補助などを行っています。詳しくは、産業環境課生活環境係へ								
2	3 生ごみの 水切りを お願いします!	可燃ごみ 粗大ごみ	4	5	6 食品は 無駄なく 食べましょう!	可燃ごみ	7 資源 缶・びん ペットボトル 白色トレイ	使用済小型電子機器 不燃ごみ 有害ごみ	8
9	10	可燃ごみ	11	12	13	可燃ごみ	14	資源 布類・紙類	15
16	17 生ごみの 水切りを お願いします!	可燃ごみ 粗大ごみ	18	19	20 食品は 無駄なく 食べましょう!	可燃ごみ	21 資源 缶・びん ペットボトル 白色トレイ	使用済小型電子機器 不燃ごみ 有害ごみ	22
23	24	可燃ごみ	25	26	27	可燃ごみ	28 資源 布類・紙類	29	
30	31	可燃ごみ							

上元郷・出畑・和田・事貫・上平・笛吹・下川乗・上川乗・
元郷11号棟～17号棟・みどりせせらぎ住宅 地区用

粗大ごみは直接 株式会社めるか檜原 まで
お申し込みください。(電話 042-519-9601)

リサイクル料金の払込方法

払込票

- A** 払込取扱票
- B** 振替払込請求書兼受領証
- C** 振替払込受付証明書
- D** 余白

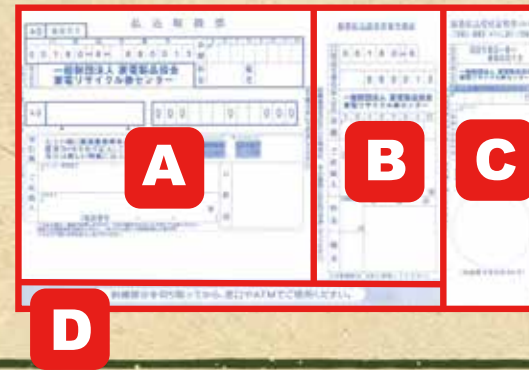

- ①リサイクル券に記入後、郵便局窓口で支払
- ②B、Cを受け取り

**※ATMで払込された場合は受付できません。
必ず窓口で払込をお願いいたします。**

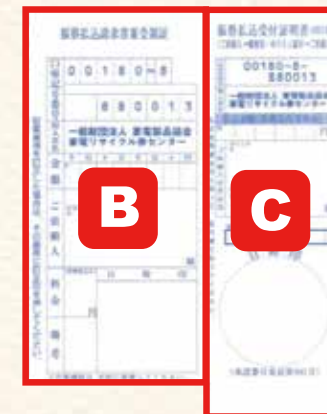

C「振替払込受付証明書」を家電リサイクル券1枚目「①指定引取所控」に貼付し、回収業者へ渡してください。

問い合わせ 家電リサイクル券センター
TEL 0120-319640 受付時間：午前9時～午後6時（日・祝休除く）
ホームページ：<https://www.rkc.aeha.or.jp>

回収業者 (有) 秋流クリーンサービス
TEL 042-597-6281 受付時間：午前9時～午後5時（土・日・祝休除く）

ごみの分け方 まとめ編

詳しいごみの捨て方はこちら→



可燃ごみ 月・木曜日	不燃ごみ 第1・3金曜日	資源(金属・びん類) 第1・3金曜日	資源(ペットボトル) 第1・3金曜日	資源(白色トレイ) 第1・3金曜日	資源(紙類・布類) 第2・4金曜日
生ごみ類 	陶磁器類・ガラス類 	缶・金属類 空き缶・鍋・釜・フライパン・やかん・缶詰の缶・鉄製バケツ・アイロン・風鈴・一斗缶など 	ペットボトルの出し方 キャップ・ラベルは はずし 、中を洗って足や道具でつぶして出してください。キャップ・ラベルは可燃ごみへ。 キャップ・ラベルは はずす 。 洗う。 足や道具で つぶす 。 	リサイクルの手順 ①白色トレイをきれいに洗う。 ②白色トレイをよく乾かす。 	種類別にひもで十字にしばって出してください。 新聞紙 ダンボール紙パック* (* 内側が白色のもの) 雑誌類 雑誌・マンガ本・カタログ本・本・ボール紙・カレンダーの紙・メモ紙・ティッシュペーパーの紙箱・事務用紙・菓子箱・画用紙・封筒・紙芯・包装紙など 布類 シャツ・セーター・ズボン・スカート・皮革製品などの衣類・カーテン・タオル・タオルケット等の布類
資源にならない紙類 	炊飯器・スピーカー等(袋に入るもの) 	びん類 日本酒・ビール・ウイスキーのびん・ドリンクびん・ジュースびん・牛乳びん・食用油びん・調味料等のびん・ワンカップ(酒)びんなど 			
生活用品 	鋭利な刃物 				
木の枝 50cm以下 30cm以下 1本の太さ5cmまで 	有害ごみ 第1・3金曜日 スプレー・ガスボンベ・ライター・蛍光管・乾電池・体温計・電子タバコ 	使用済小型電子機器 第1・3金曜日 DVDプレイヤー・レコーダー・ゲーム機・チューナー・CDラジカセ・電子レンジ・電話機・掃除機・イヤホン・ファクシミリ・スマートフォン・充電器・ケーブル・ACアダプタ・カメラ・カー用品(電子機器)など 	粗大ごみ(形の大きい物だけではなく、小さい物でも処理に負担がかかるもの) 第1・3月曜日 電気・ガス・石油器具類 家具・寝具 趣味・健康用品 その他 		
プラスチック・発泡スチロール類 					
ゴム・ビニール類 					

■家庭用パソコンの回収について ※檜原村では処理していません

①宅配による回収

- ・パソコン(本体)を含む1箱分の回収料金が無料。
- ・プリンタ等の周辺機器も一緒に回収できます。
- ・個人情報等のデータ消去サービスもあります。

リネットジャパンリサイクル(株)

URL : <https://www.renet.jp/>

TEL : 0570-085-800(10時~17時)



リネットジャパン 検索

②メーカーによる回収

自作パソコン・メーカーがわからない場合は
下記へお問い合わせください。

一般社団法人 パソコン3R推進協会

URL : <https://www.pc3r.jp/>

TEL : 03-5282-7685

※月~金(年末年始、祝日除く)

受付 : 9~12時、13時~17時



家電の出し方について

エアコン・テレビ・冷蔵庫・洗濯機・乾燥機は家電リサイクル法によって
リサイクルが定められています。その為、排出の際は専門業者へ引取を依頼する必要があります。

■家電を購入した販売店へ買い替えの際に引取の依頼をする。

家電を購入した販売店では、買替えをする際に引き取る義務があるので、
引取りを依頼してください。

■リサイクル券を郵便局で購入し、回収業者へ依頼をするか、自身で指定引取所に持込をする。

販売店で引取りができない場合は、リサイクル券を購入し、回収業者へ依頼するか
指定引取所へ持ち込む必要があります。



①業者へ運搬を依頼する場合

回収業者 (有)秋流クリーンサービス

TEL 042-597-6281

受付日時 月曜日~金曜日(祝日除く)9:00~17:00

※収集料金がかかります。

②指定引取所へ直接持込する場合

家電リサイクル券センターで案内している
お近くの指定引取所をお探してください。

ホームページ <https://www.rkc.aeha.or.jp>

檜原村役場でもご案内しています。

家電を排出する際は、リサイクル料金がかかります。

詳しくは [リサイクル料金の払込方法](#) (2025年3月の下) をご確認ください。

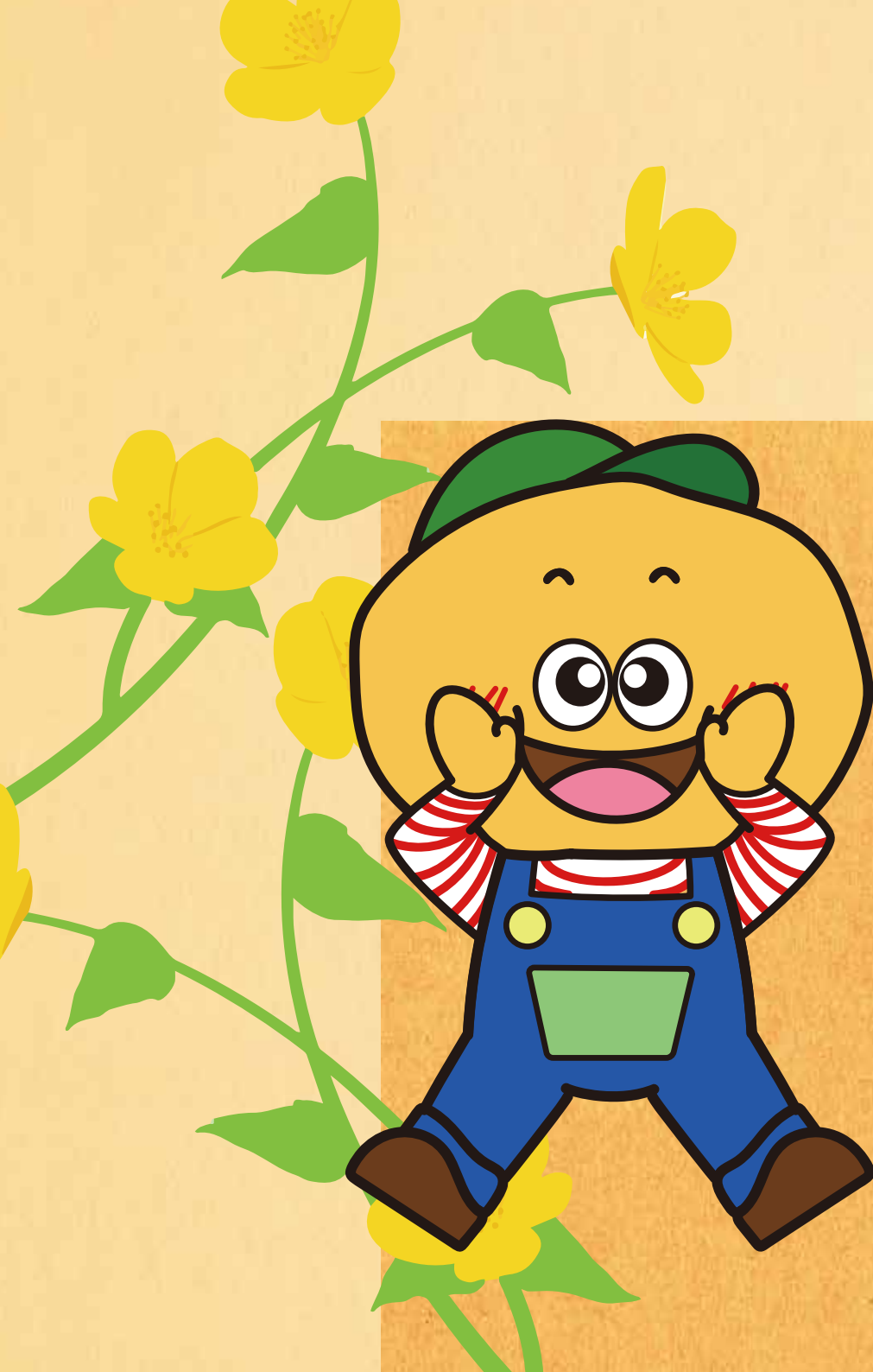

発行・編集

檜原村役場

産業環境課生活環境係

TEL : 042-598-1011 FAX:042-598-1009

Email:kankyous@vill.hinohara.tokyo.jp