水の安全・安心基盤整備
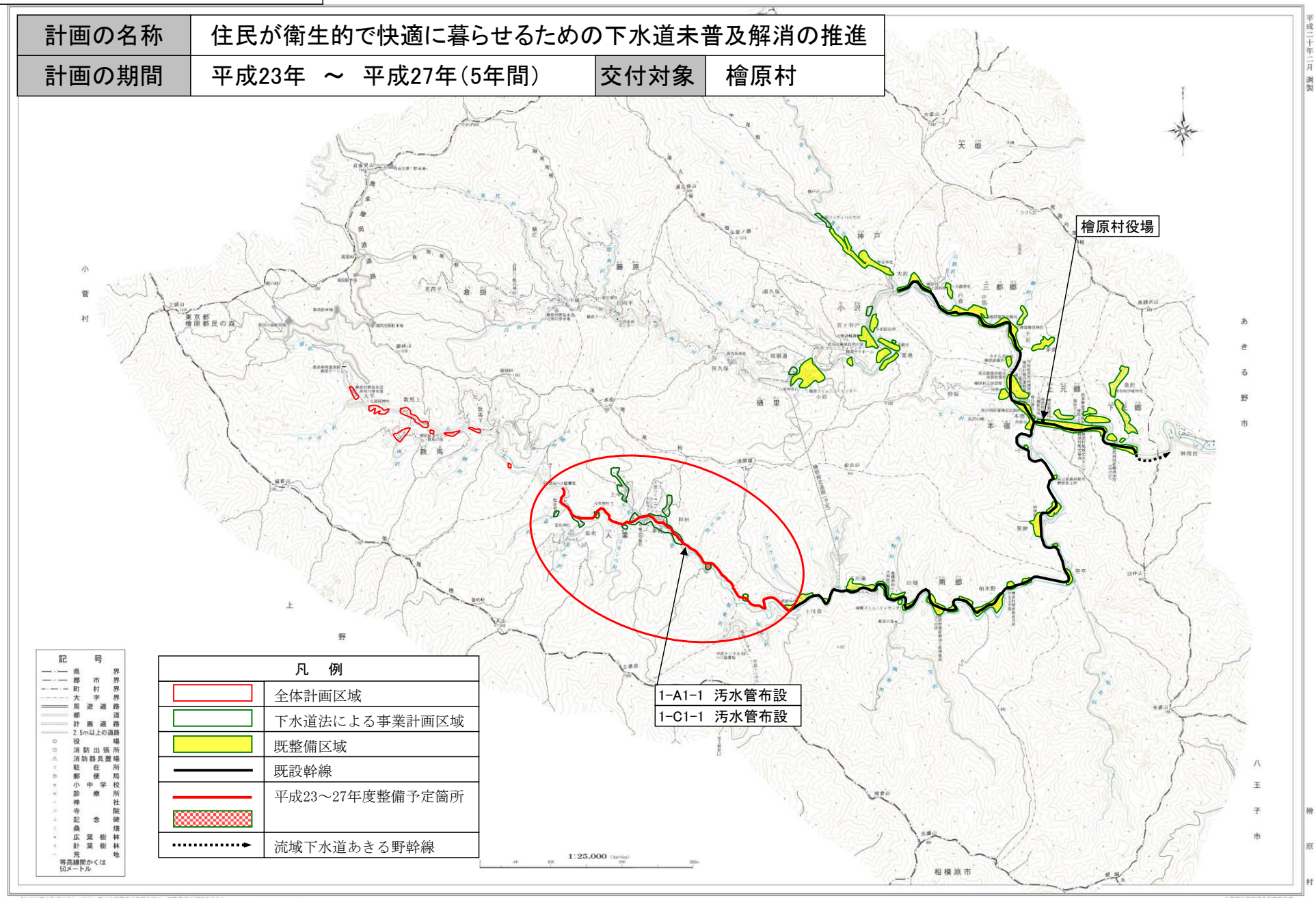
計画の名称	住民が衛生的で快適に暮らせるための下水道未普及解消の推進		
計画の期間	平成23年　～　平成27年（5年間）	交付対象	檜原村